



# EXAMVIEW 8

Panduan Singkat Pembuatan Bank Soal CBT

Rio Andrianto

Litbang SMK Bakti Nusantara 666

## Membuat Soal Dengan ExamView

### Membuat Soal Baru

1. Buka software ExamView Test Generator.
2. Pilih "Create a new question bank".

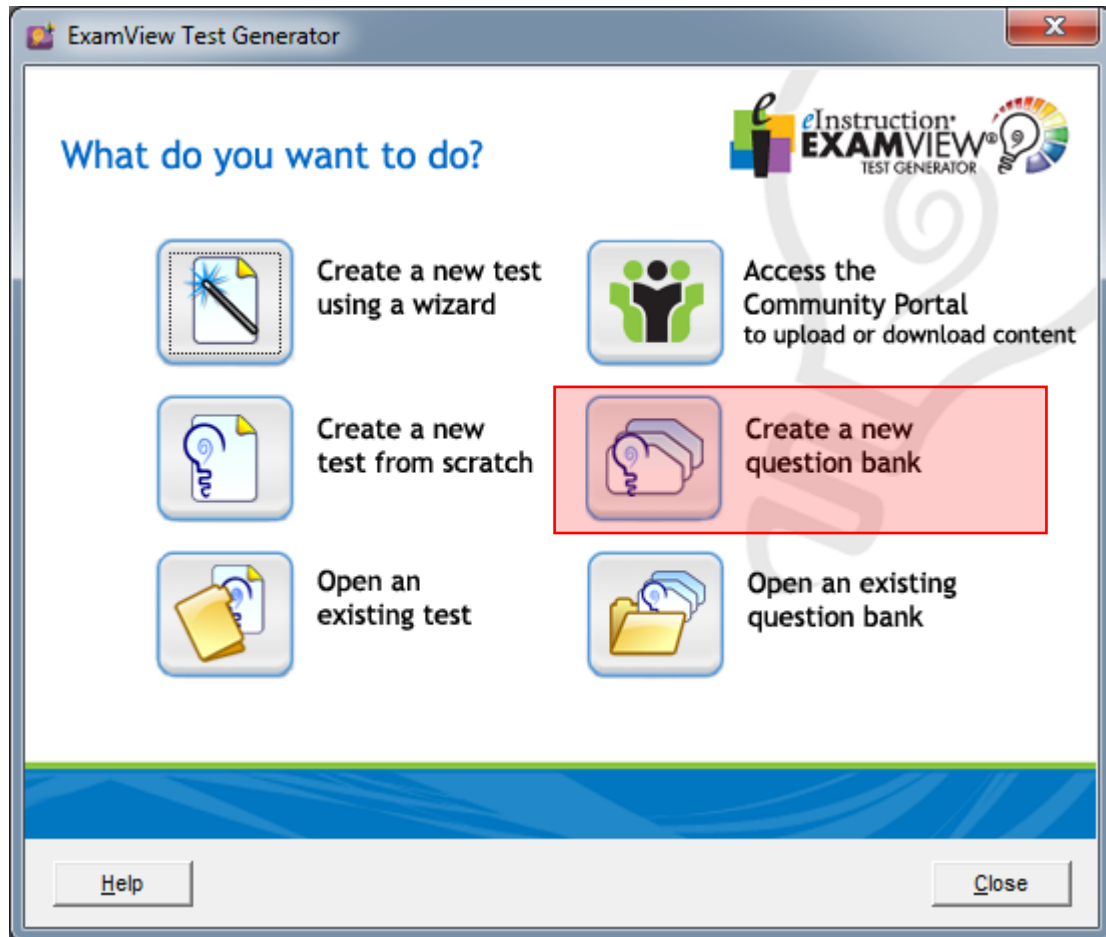

3. Isi Question Bank Title (NAMA MAPEL\_TINGKAT) dan subjudulnya (KEGIATAN UJIAN), misalnya nama mapel "BASIS DATA\_2", Subtitle : PAS GENAP 2019

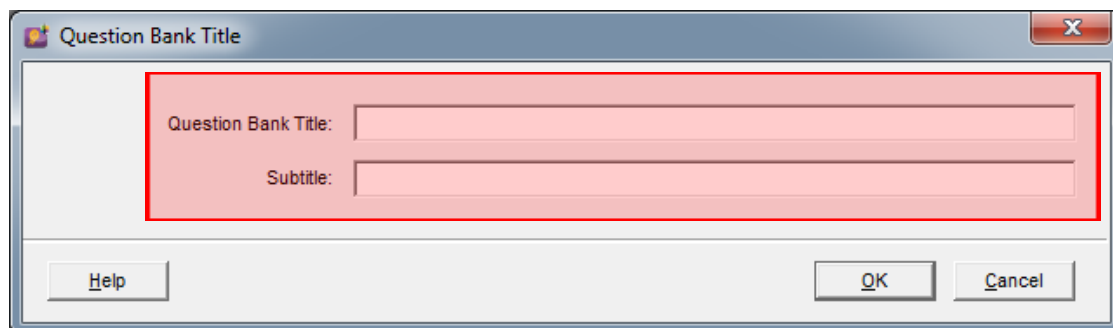

Halaman untuk membuat bank soal akan ditampilkan

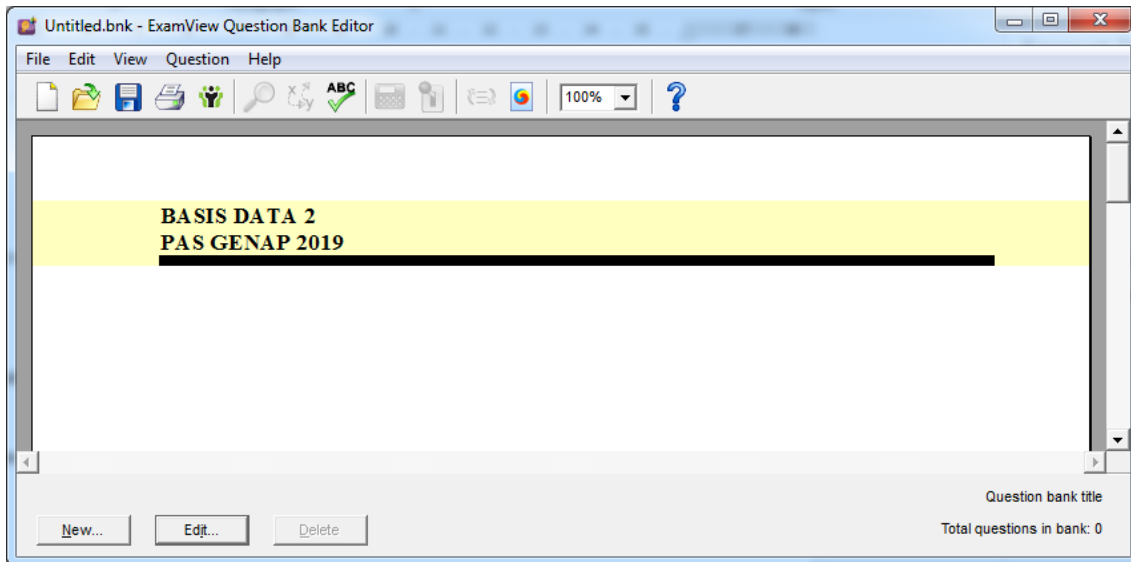

#### 4. Menyimpan Soal

Klik "File", "Save as", simpan bank soal di komputer masing-masing.

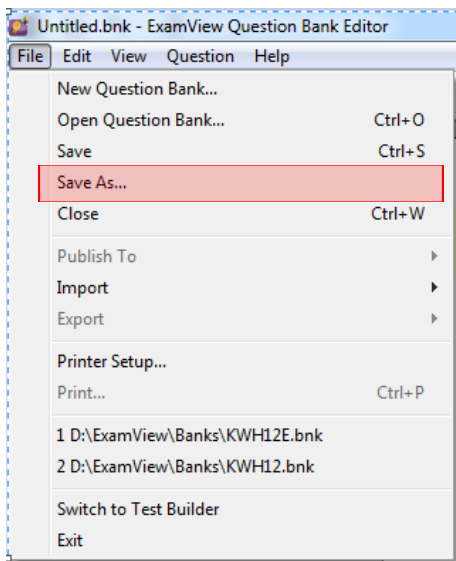

Tuliskan nama file pada "File name", misalnya dengan **“Soal Basis Data Kelas XI”** Kemudian klik tombol "Save" untuk menyimpan dalam komputer masing-masing. Bank soal yang telah dibuat akan berektensi \*.bnk.

Jenis Pertanyaan yang Dapat Dibuat

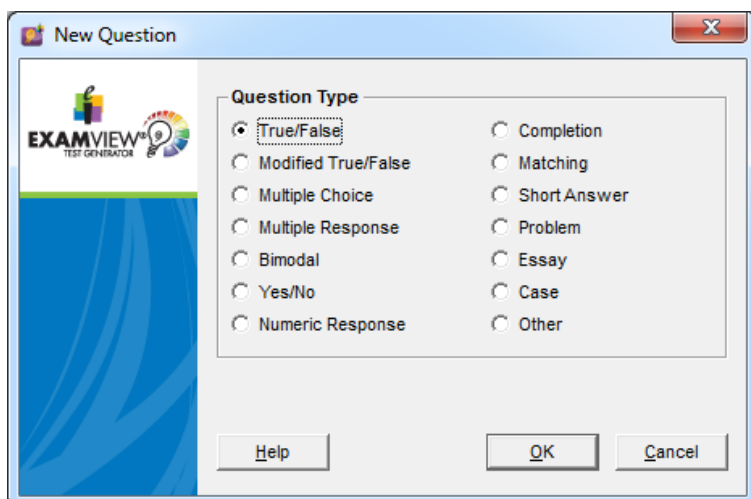

Terdapat 14 jenis pertanyaan yang dapat dibuat dengan ExamView, diantaranya :

- 1) True/False : soal benar atau salah.
- 2) Modified True/False : hampir sama dengan soal benar/salah, siswa harus memberikan alasan jika menjawab salah.
- 3) Multiple Choice : soal pilihan ganda (ada 8 pilihan).
- 4) Multiple Response : soal pilihan banyak (jawaban yang benar lebih dari satu).
- 5) Bimodal : soal gabungan antara pilihan ganda dan soal jawaban singkat. Ada tanda titik merah sebelah kiri pertanyaan. Klik ikon "Toggle Bimodal" pada menu untuk mengubah dari soal pilihan ganda atau sebaliknya.
- 6) Yes/No : Yes/No.
- 7) Numeric Response : soal yang terbatas pada simbol dan angka.
- 8) Completion : soal melengkapi jawaban yang belum lengkap.
- 9) Matching : soal menjodohkan.
- 10) Short Answer,
- 11) Problem,
- 12) Essay,
- 13) Case
- 14) Other Question.

## 5. Membuat Pertanyaan

- Klik tombol "New" yang berada pada bagian kiri bawah dari bank soal.
- Pilih jenis pertanyaan yang akan dibuat, misalnya pilih jenis pertanyaan "Multiple Choice", klik tombol "OK".

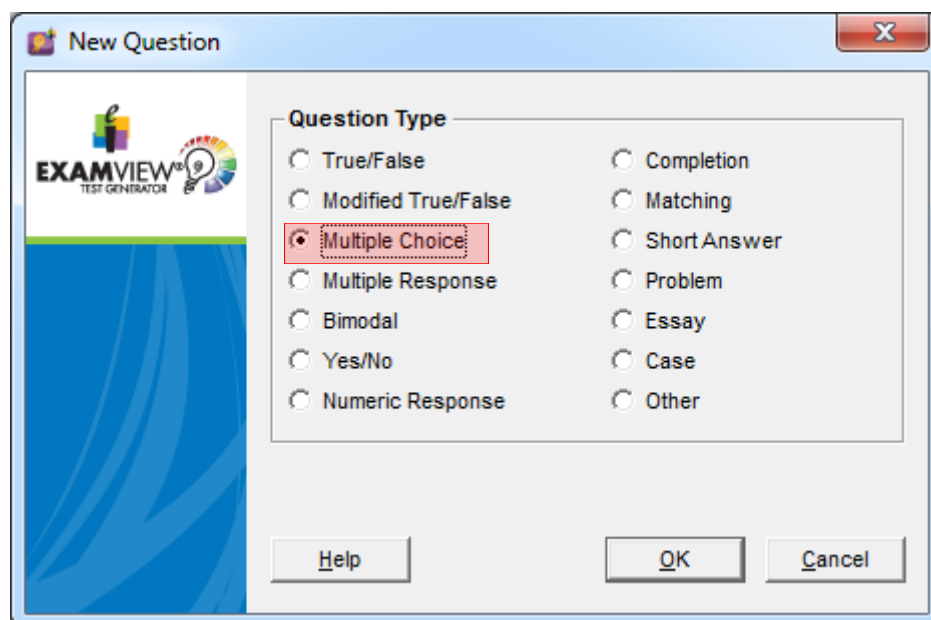

- Tuliskan soal yang akan ditanyakan pada bagian bawah "Question", tuliskan jawabannya pada bagian option (a, b, c, d, atau e), kemudian tentukan kunci jawabannya dengan cara memberi check-list pada bagian kotak dari pilihannya.

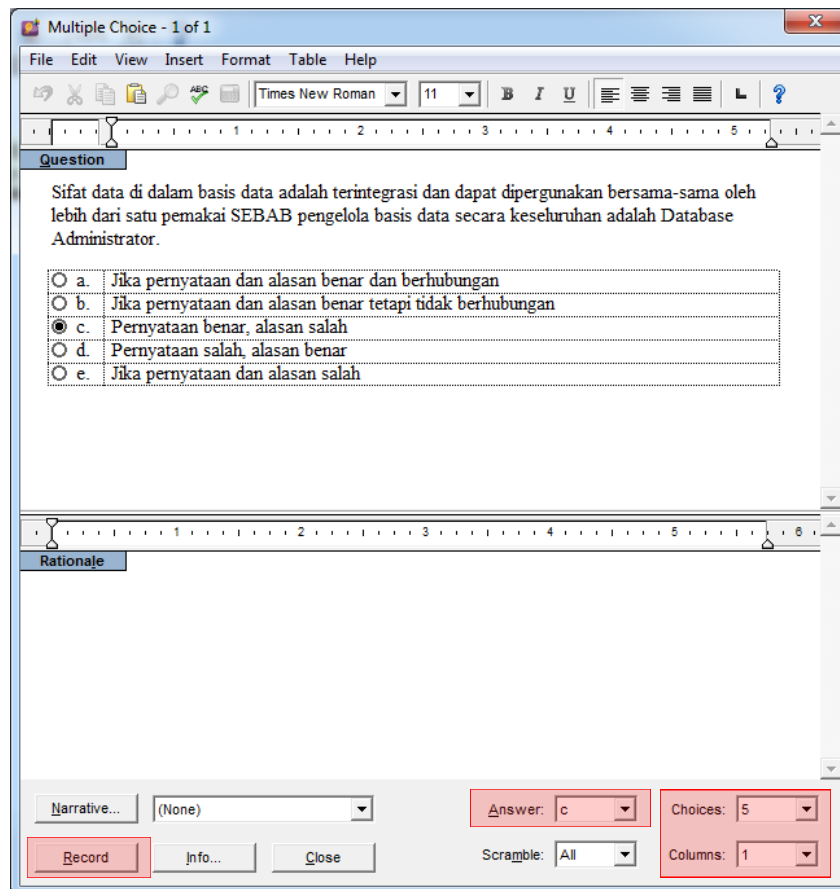

- Jika soalnya menggunakan gambar atau simbol-simbol tertentu, klik menu "Insert", ada 6 pilihan (Picture, Simbol, Equation, Hyperlink, Variable, dan Graph).
- Klik tombol "Record" (untuk menyimpan soal ke dalam bank soal) yang terdapat pada bagian kiri bawah.

**BASIS DATA 2**  
**PAS GENAP 2019**

---

**MULTIPLE CHOICE**

1. Sifat data di dalam basis data adalah terintegrasi dan dapat dipergunakan bersama-sama oleh lebih dari satu pemakai SEBAB pengelola basis data secara keseluruhan adalah Database Administrator.

a. Jika pernyataan dan alasan benar dan berhubungan  
b. Jika pernyataan dan alasan benar tetapi tidak berhubungan  
c. Pernyataan benar, alasan salah  
d. Pernyataan salah, alasan benar  
e. Jika pernyataan dan alasan salah

ANS: C            PTS: 1

- Pertanyaan sudah ditambahkan ke dalam bank soal, jika ingin menambah soal lagi, ulangi langkah di atas sampai jumlah soal terpenuhi.

### Menyimpan Soal

Klik "File", "Save", simpan bank soal di komputer masing-masing.

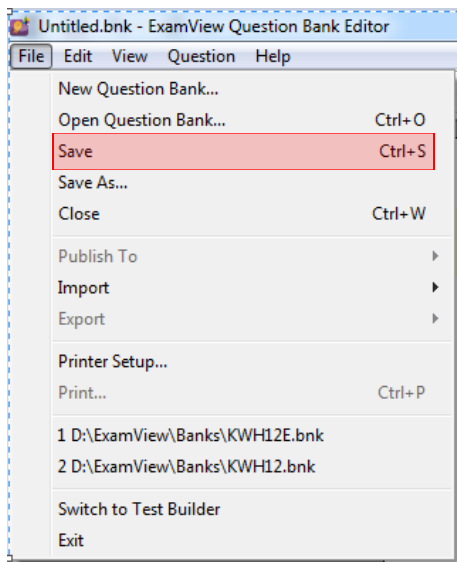

Demikian panduan singkat membuat soal CBT dengan ExamView 8. Semoga bermanfaat.